

"Más abajo en el barrio, una vez pasado el colegio y su interminable "muro de Berlín" entramos en un amplio espacio verde estructurado en plataformas, sobresaliendo de la calle. Constituido por anos de relleno, entendemos que este espacio no ha sido aprovechado sino como escombrera improvisada. Aquí también falta sombra, el sol es duro y los pocos eucaliptos no abastecen para cubrir todo el espacio".

- Un nuevo vecino.

Nuestra propuesta para imaginar y definir un nuevo futuro para San Enrique de Velasco se inspira de los grandes retos urbanos del siglo 21, se alimenta de las realidades de San Enrique hoy y su historia comunitaria, se equilibra entre conocimiento y experiencia de un grupo de profesionales y los sueños de un grupo activo de moradores del barrio, y se apoya en herramientas tecnológicas de urbanismo colectivo para no solo consultar los habitantes pero sobre todo para co-construir San Enrique de Velasco mañana.

1. BARRIO INCLUSIVO Y ABIERTO

Estrategia

Liberar el barrio de sus barreras y generar puntos atractivos e incluyentes para una igualdad de oportunidades y cohesión social.

Metodología

Abrir los puntos cerrados ilegalmente, generar micro centralidades de encuentro basados en tres criterios - formación, emprendimiento y cultura - en las partes alta, media y baja del barrio. Micro centralidades complementarias y conectadas.

SOY SAN ENRIQUE MI BARRIO

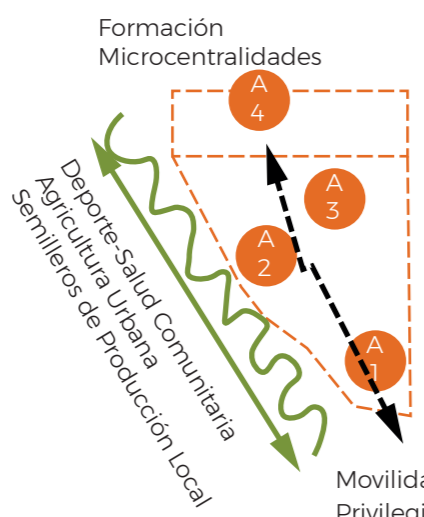

A1. Invita a pasar y conocer la nueva cara del vecino
A2. Casa de las asociaciones y emprendimiento barrial

A4. Remate protector Emprendimiento productivo
A3. Encuentro Cultural-Fiesta-Cine-Danza



2018 2040
Transformar el muro en un camino que nos acerque y nos permita encontrarnos.



2018 2040
Recuperar espacios públicos abandonados. Generar una red de parques de proximidad a menos de 400m de distancia.

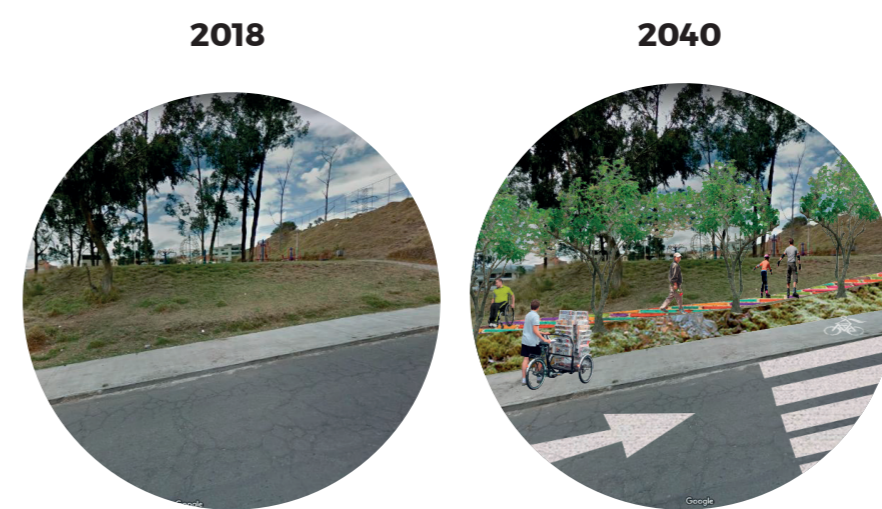

2018 2040
Establecer una red peatonal elevada en la Yanacona para proteger al peatón y tener un paseo entre los árboles

LEYENDA

- Casa de emprendimiento de Silvicultura y vivero de la ciudad
- Parada intermodal
- Casa del barrio, espacios de formación comunitaria
- Casa de las asociaciones, Punto de encuentro de artesanos y Comerciantes
- Abir una zona de formación
- Plaza de las generaciones (Feria, bailes, exposiciones, etc)
- Parque vertical Agroecológico urbano y Huertos comunitarios
- Círculo peatonal seguro. Sub elevado en la Parte baja de la yanacona.
- Círculo de ciclovia
- Circulación diferenciada bus escolar
- Creación zona de desembarque al interior del colegio
- Círculo vehicular en 3 carriles para reorganizar el tráfico. 1 carril de subida y 2 de bajada en horario 7h-10h. 2 carriles de subida y 1 de bajada en horario 17h-20h
- Puertas legales de la urbanización eliminadas para mejorar la circulación interna del barrio. Paradas de bus en la trama vial principal del barrio
- Emprendimiento juvenil y Artesanal, saberes del barrio

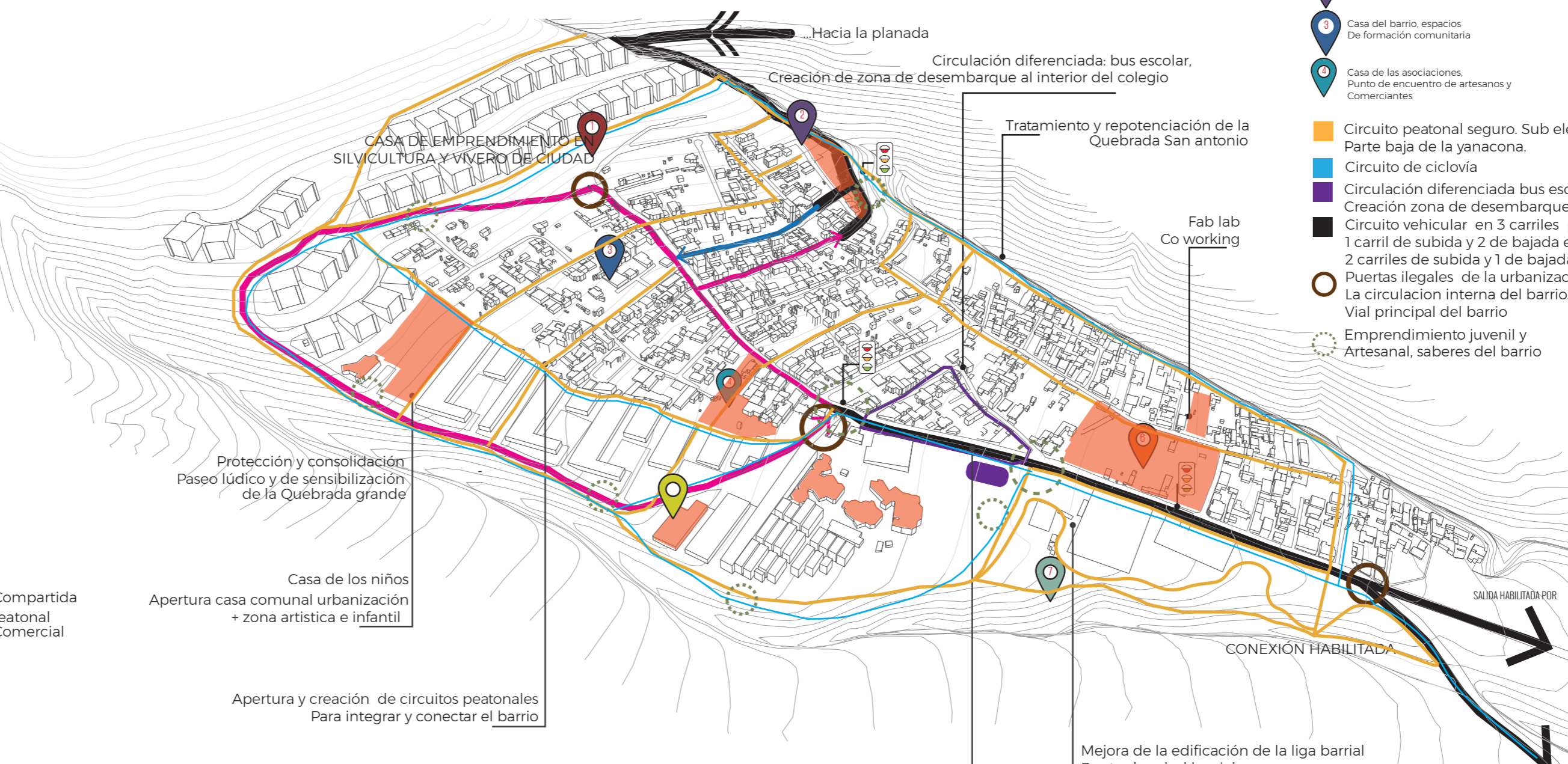

2. GLOBAL Y COMPETITIVO

Estrategia

Profesionalizar los ejes de especialidad del barrio (mecánicas, costureras y albañiles) para desarrollar su competitividad. Invertir en dos sectores profesionales innovadores pertinentes para el contexto y la cultura del barrio: la silvicultura y la economía circular.

Metodología

Creación de equipamientos que soportan las nuevas actividades propuestas y que apoyen los proyectos de los jóvenes emprendedores del barrio. Creación de programas de asesoría de los sectores existentes para hacerles beneficiar de una dinámica de cambio

FABRICA DE OPORTUNIDADES

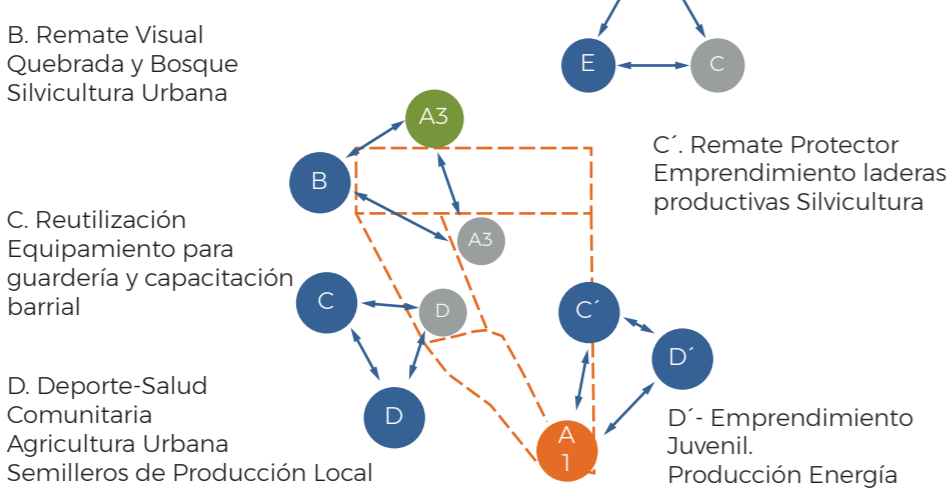

B. Remate Visual Quebrada y Bosque Silvicultura Urbana

C. Reutilización Equipamiento para guardería y capacitación barrial

D. Deporte-Salud Comunitaria Agricultura Urbana Semilleros de Producción Local

E. Remate Protector Emprendimiento laderas productivas Silvicultura

F. Emprendimiento Juvenil Producción Energía

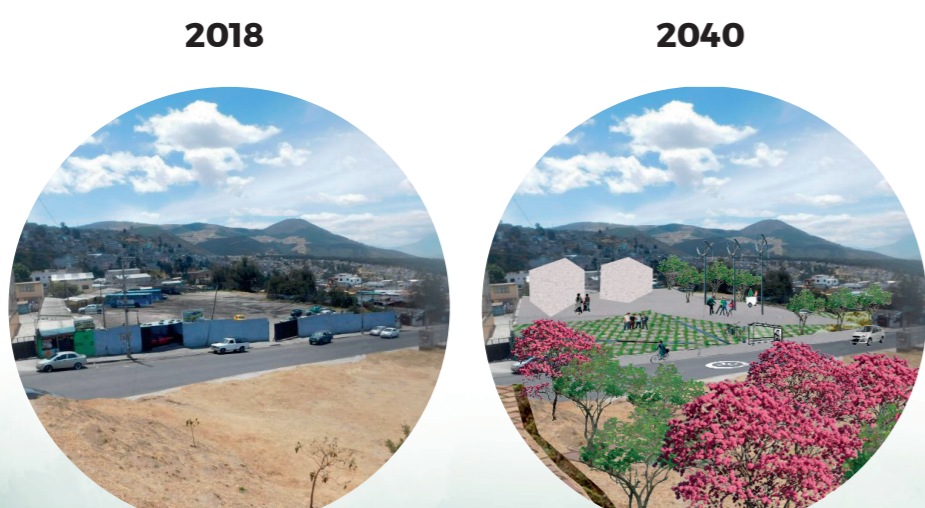

2018 2040
Recuperar los suelos subutilizados y bien servidos en espacios productivos y de oportunidad



2018 2040
Activar nuevos modelos económicos basados en la silvicultura y la producción de árboles urbanos



2018 2040
Repotencializar espacios desvalorizados para la agricultura urbana colectiva

LEYENDA

- Nueva economía del barrio
- Producción agrícola: -Huertos comunitarios -Silvicultura comunitaria -Silvicultura privada
- Lotés de oportunidad: Desarrollo inmobiliario
- Calle comercial consolidada
- Mirador Atractivo del Barrio a la ciudad
- Proyectos generadores de oportunidades
- Zonas con posibilidad de mejora de la vivienda y crecimiento de la plusvalía

